Elcometer-Strahldüsenhalter

Die Elcometer-Strahldüsenhalter sind in Nylon- und Aluminium-Ausführungen erhältlich und sind deshalb leicht und haltbar.

Die Strahldüsenhalter sind für die sichere Befestigung am Strahlschlauch konzipiert.

Aluminium-Strahldüsenhalter

Aluminium-Strahldüsenhalter von Elcometer werden mit einer Gummidichtung und Schrauben geliefert.

Bestellnummern

Bestell-nummer	Strahlschlauch-Innendurchmesser (ID)	Strahlschlauch-Außendurchmesser (AD)	Gewindetyp	Elcometer-Strahlschlauch
ANH-25-C	25mm (1")	38mm (1½")	2" Contractor	BH25
ANH-32-C	32mm (1¼")	48mm (1⅞")	2" Contractor	BH32 & BH32X
ANH-38-C	38mm (1½")	55mm (2³⁄₁₆")	2" Contractor	BH38 & BH38X

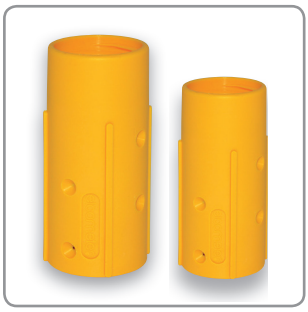

Nylon-Strahldüsenhalter

Nylon-Strahldüsenhalter werden nur mit Schrauben geliefert, da Strahldüsen von Elcometer standardmäßig mit Gummidichtungen geliefert werden. Für Ersatzdichtungen siehe Seite 5-11.

Bestellnummern

Bestell-nummer	Strahlschlauch-Innendurchmesser (ID)	Strahlschlauch-Außendurchmesser (AD)	Gewindetyp	Elcometer-Strahlschlauch
NNH-19-C	19mm (¾")	34mm (1⅜")	2" Contractor	BH19
NNH-25-C	25mm (1")	38mm (1½")	2" Contractor	BH25
NNH-32-C	32mm (1¼")	48mm (1⅞")	2" Contractor	BH32 & BH32X
NNH-38-C	38mm (1½")	55mm (2³⁄₁₆")	2" Contractor	BH38 & BH38X

Aluminium- und Nylon-Strahldüsenhalter

Die Düsenhalter in der folgenden Tabelle sind für die Verwendung mit dem mobilen Elcometer 1020 Strahlgerät und die gerade Wolframkarbid-Hartmetalldüse vorgesehen (siehe Seite 6-8).

Bestellnummern

Bestell-nummer	Strahlschlauch-Innendurchmesser (ID)	Strahlschlauch-Außendurchmesser (AD)	Gewindetyp	Elcometer-Strahlschlauch
ANH-19-F	19mm (¾")	34mm (1⅜")	¾" Fein	BH19
NNH-13-F	13mm (½")	28mm (1⅛")	¾" Fein	BH13

Strahldüsen-Gummidichtungen

Alle Elcometer-Strahldüsen werden mit einer Strahldüsen-Gummidichtung geliefert, die nur für die Verwendung mit Nylon-Strahldüsenhaltern geeignet ist. Aluminium-Strahldüsenhalter von Elcometer werden mit der korrekten Gummidichtung für Elcometer-Strahldüsen geliefert. Bitte entnehmen Sie Kompatibilitätsangaben zu Ersatzdichtungen der folgenden Tabelle.

Die zur Reduzierung des Druckverlusts konzipierten Elcometer-Gummidichtungen sind in 5er- und 25er-Packs und einer Reihe von Größen erhältlich und sollten zwischen der Düse und dem Düsenhalter eingelegt werden.

Bestellnummern

Bestellnummer		Strahldüsenein-lassdurchmesser	Gewindetyp	Kompatibel mit Strahldüsenhalter	
5er-Pack	25er-Pack			Nylon	Aluminium
MT29212-13F-5	MT29212-13F-25	13mm (½")	Fein	●	●
MT29212-25CN-5	MT29212-25CN-25	25mm (1")	Contractor	●	
MT29212-2532CA-5	MT29212-2532CA-25	25mm (1")	Contractor		●
MT29212-32CN-5	MT29212-32CN-25	32mm (1¼")	Contractor	●	
MT29212-2532CA-5	MT29212-2532CA-25	32mm (1¼")	Contractor		●

Schrauben

Ersatzschrauben für Strahlschlauchkupplungen zur Gewährleistung der sicheren Verbindung von Kupplung und Schlauch.

Bestellnummern

Bestellnummer	Beschreibung
MT28723	Kupplungsschrauben (x10) - für BH13-Düsenhalter und Schlauchschnellkupplungen
MT28724	Kupplungsschrauben (x10) - für BH19+ Düsenhalter und Schlauchschnellkupplungen